

021946

Skjal nr. B
Móttækia til hisalúsingar

23. 11. 2001

FRUMBIT STIMPUR nr. Kf.

Eignaskiptayfirlýsing

Skipholt 62

Reykjavík

Matshluti
01

Landnúmer: 103497

Staðgreinir: 1 255 212

Nóvember 2001

INNFAERT

26 NOV. 2001



Eignaskiptayfirlýsing

Skipholt 62 Reykjavík
Landnúmer: 103497
Staðgreinir: 1 255 212
Matshluti: 01

Undirritaðir eigendur húseignarinnar Skipholt 62 í Reykjavík ákveða með eignaskiptayfirlýsingu þessari að skipta húsinu í þrjár eignir.

Forsendur

Eignaskiptayfirlýsing þessi er unnin af Guðjóni Steinssyni kt. 031054-2499. Við gerð hennar var stuðst við eftirfarandi gögn.

- 1) Lög nr. 26/1994 um fjöleignahús með síðari breytingum.
- 2) Reglugerð nr. 910/2000, um eignaskiptayfirlýsingar, útreikning hlutfallstalna o.fl. í fjöleignahúsum.
- 3) Reglur og leiðbeiningar Fasteignamats ríkisins og byggingafulltrúa um skráningu mannvirkja

Við útreikning á stærðum voru notaðar teikningar samþykktar af byggingafulltrúanum í Reykjavík 06. 03. 2001.

Fylgiskjöl

Fylgiskjöl með eignaskiptayfirlýsingu þessari og teljast hluti hennar er skráningartafla fyrir matshlutann, litaðar teikningar, grunnmyndir og snið sem sýna tölusetningu og cignaafmörkun ásamt afstöðumynd og hlutfallstölutafla.

Lýsing

Húsið Skipholt 62 er steinsteypt íbúðarhús, þrjár hæðir. Þak er einhalla. Ein íbúð er á hverri hæð. **Brúttóflötur hússins er 519,4 m². Birt flatarmál er 497,2 m², og brúttórúmmál hans er 1,671,0 m³.**

Lóð

Lóðin Skipholt 62 er 889,0 m² leigulóð. Leigusamningur er til 75 ára frá 01.06.2001. Sérnotafletir er á lóð. Eigninni 0101 fylgir sérnotafletur sem afmarkast af stofu og bílskúr, merkt einkalóðahluti á teikningu, 14,4 m². Bílskúrum 0102 og 0103 fylgja sérnotafletir sem eru bílastæði og innkeyrslur fyrir framan viðkomandi bílskúra. Varðandi afmörkun sérnotafleta sjá fylgiblað "sérnotafletir og bílastæði" og lýsingu með viðkomandi eign. Handhafar sérnotafleta bera kostnað af stofnframkvæmdum, viðhaldi og umhirðu viðkomandi flata. Aðrir íbúar hússins hafa fullan umferðarrétt um viðkomandi sérnotaflet. Skyldur og réttindi vegna lóðar fara eftir hlutfallstölum í lóð og lögum um fjöleignahús. Kostnaður vegna umhirðu lóðar skiptist jafnt.

Rafmagn og hitakostnaður

Í rými 0105 er sér rafmagnsmælir fyrir hverja séreign og sér mælir fyrir sameign. Rafmagnskostnaður í sameign skal skiptast jafnt eftir fjölda séreigna.

Í rými 0105 er sameiginlegur mælir fyrir hitavatnsnotkun. Hitakostnaður skal skiptast eftir upphituðu brúttórúmmáli séreigna, en í sameign skal kostnaður skiptast jafnt.

Kvaðir

Á lóðinni eru kvaðir um bílastæði og einkaafnotarétt (sérnotaflet) íbúðanna, samkvæmt viðfestum uppdrætti. Jafnframt eru kvaðir um hvers konar lagnir borgarsjóðs eða stofnana hans sem þörf er á. Ekki er vitað um aðrar kvaðir á húsi eða lóð, sjá þó nánar lóðarleigusamning.

23/11/01
GG

0101: Fastanúmer 225 5031
Birt stærð séreignar: 100,2 m²

Eignin er þriggja herbergja íbúð á fyrstu hæð hússins 100,2 m². Geymsla er í íbúðinni. Eigninni fylgir sérnotaflötur, verönd milli stofu og bílskúrs. Einnig fylgir sér bílastæði við norð-vestanvert húsið merkt stæði 02 á fylgiblaði, sérnotaflétir og bílastæði. Eigninni fylgir hlutdeild í sameign allra í húsi ásamt sameign allra í lóð.

Hlutfallstölur eru:

1. Í sameign allra í húsi og lóð	19,22 %
2. Í hitakostnaði	18,76 %

0201: Fastanúmer 225 5029
Birt stærð séreignar: 159,5 m² **Bílskúr 0102: 26,3 m²**

Eignin er fimm herbergja íbúð á annarri hæð hússins 159,5 m². Geymsla er í íbúðinni. Eigninni fylgir sérnotaflötur sem er innkeyrsla að bílskúr. Einnig fylgir sér bílastæði við Suð-austanvert húsið merkt stæði 01 á fylgiblaði, sérnotaflétir og bílastæði. Eigninni fylgir hlutdeild í sameign allra í húsi ásamt sameign allra í lóð.

Hlutfallstölur eru:

1. Í sameign allra í húsi og lóð	35,73 %
2. Í hitakostnaði	34,19 %

0301: Fastanúmer 225 5030
Birt stærð séreignar: 185,3 m² **Bílskúr 0103: 25,9 m²**

Eignin er sex herbergja íbúð á þriðju hæð hússins 179,7 m² ásamt anddyri 0202, 5,6 m². Geymsla er í íbúðinni. Eigninni fylgir sérnotaflötur sem er innkeyrsla að bílskúr. Einnig fylgir sér bílastæði við norð-vestanvert húsið merkt stæði 03 á fylgiblaði sérnotaflétir og bílastæði. Eigninni fylgir hlutdeild í sameign allra í húsi ásamt sameign allra í lóð.

Hlutfallstölur eru:

1. Í sameign allra í húsi	45,05 %
2. Í hitakostnaði	47,05 %

Gert í Reykjavík 20.11.2001

Guðjón Steínsson kt. 031054-2499

REYKJAVÍK 23/11/01

Byggingafulltrúinn í Reykjavík

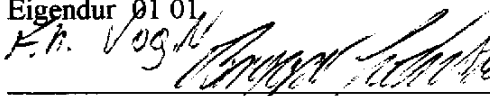
Eigendur Skipholts 62 í Reykjavík.

Eigendur 01 01
F.h. v. 1/2  kt. 100864-3709

Eigendur 02 01
F.h. v. 1/2  kt. 100867-3709

Eigendur 03 01
F.h. v. 1/2  kt. 100864-3709

Vitundarvottar:

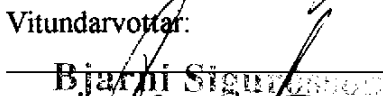
 kt. _____
Kt. 020869-5059
Lögfræðingur / Fasteignasali: _____ kt. _____

Samþykki af bygginguálférlara

06.03.2001

Magnús Sæle

Áskilin ískráðilaski bygginguálférlara
 Fjárlingur í löbunarkvæmi verði gerður
 í samræmi við löbunarkvæmi skilgreint í lögum.

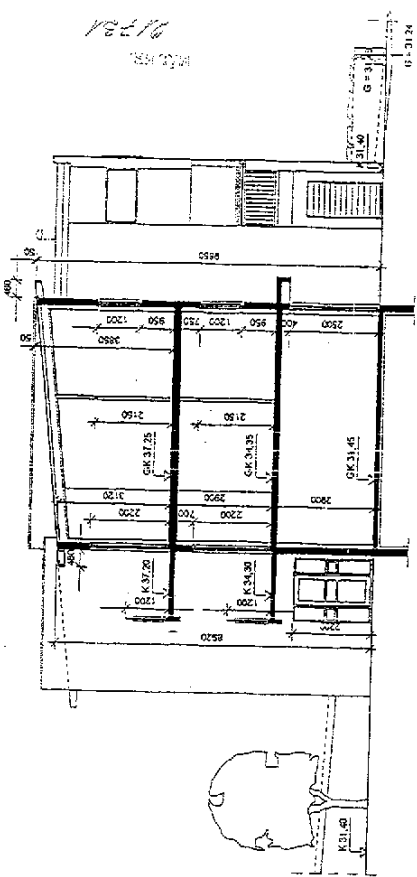

Sneyding A - A

1 : 100

Þessi skýrsla er byggð á upplýsingum frá höfundum og er ekki ábyrgð höfundar á réttmætunni. Höfundur tekur enga ábyrgð á öðrum upplýsingum sem eru ekki ábyrgð höfundar. Höfundur tekur enga ábyrgð á öðrum upplýsingum sem eru ekki ábyrgð höfundar. Höfundur tekur enga ábyrgð á öðrum upplýsingum sem eru ekki ábyrgð höfundar.

PETUR ÖRN BJÖRNSSON ARKITEKT FAI
 Kennitala 100405-3159

TEIKNISTOFA TUNGÚTU 14, 101 RVK
 V.S. 551 0180
 F.S. 551 0101

SKIPHOLT 62

Grunnmynd 1. hæðar og sneiðing A - A

MNR:	1 : 100	Skilgreining:	30.06.2000
Verkefni:	01.02	Útvefning:	P.O.B

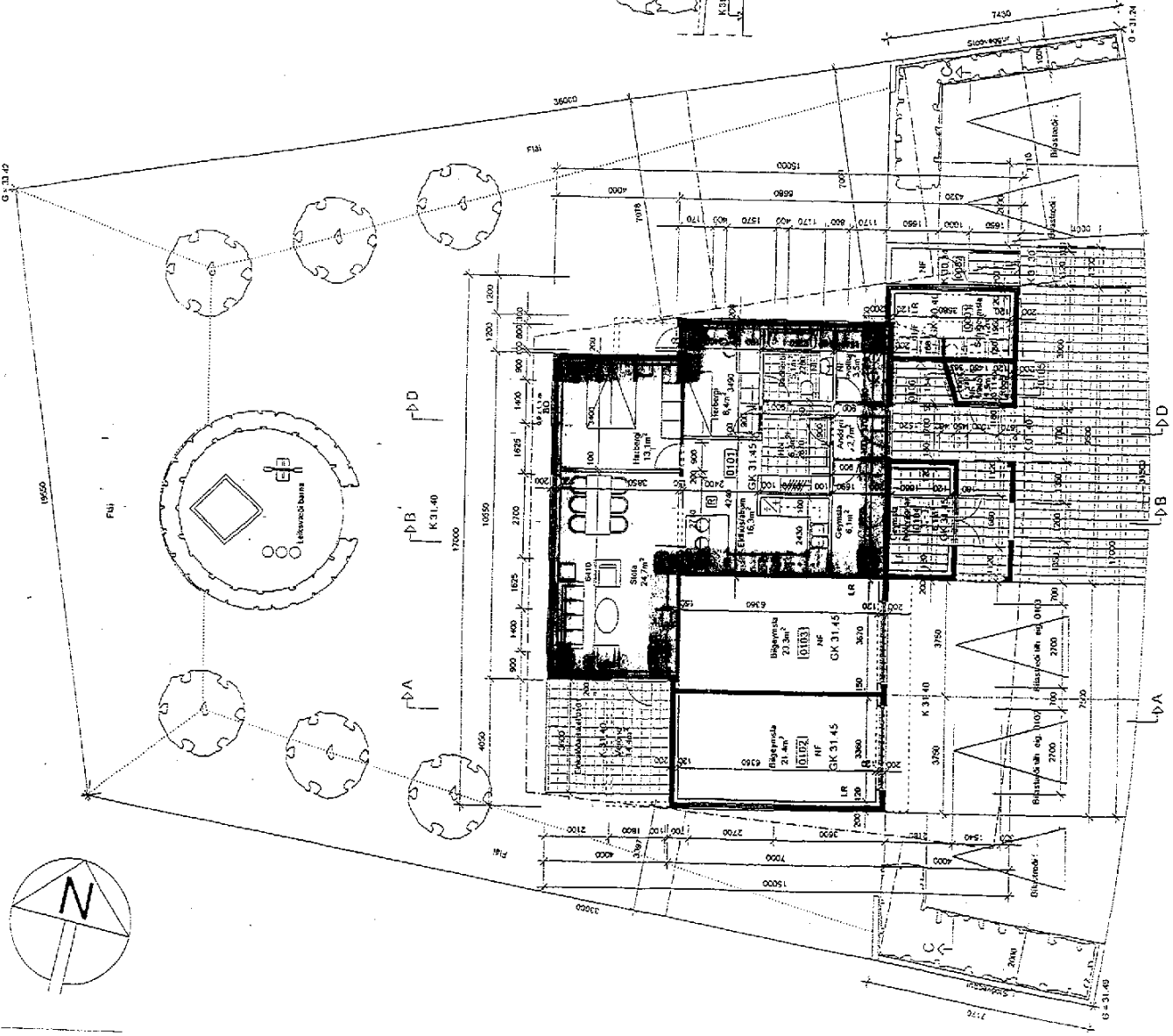

1 : 100

Grunnmynd 1. hæðar og íbúðarfrýrkomulag

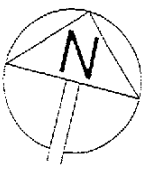

Sérnotafletir og bílastæði

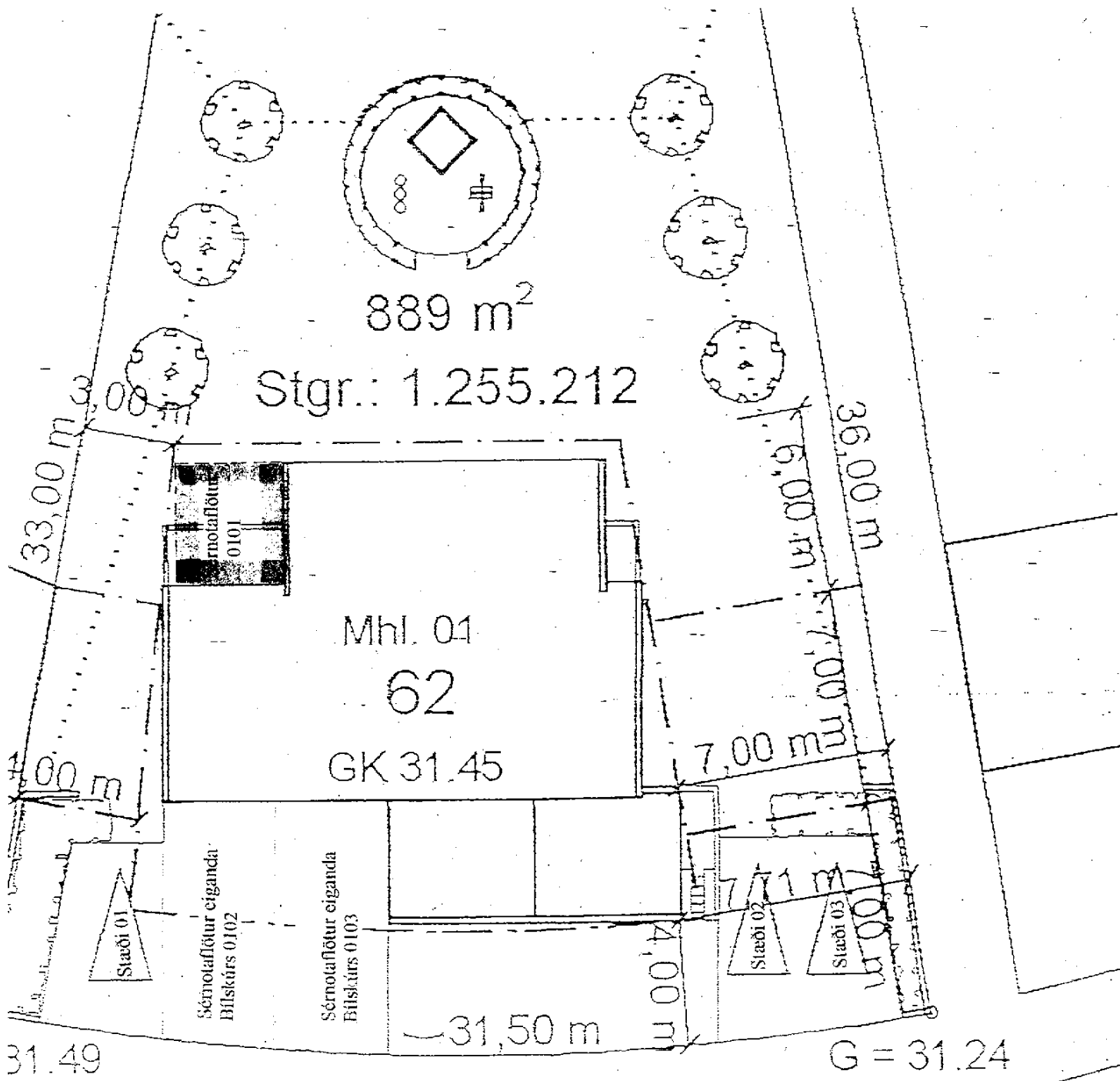

Skráningartafla: Skipholt 62

Landnúmer: 103497
Matshlutunúmer: 01

Skrásetjari: Guðjón Steinsson
Kennitala: 31054 2499
Dags.: 20.11.2001

Prenta

Brúttóflötur: 519,4 m²
Brúttó rúmmál: 1.671,0 m³

Er að prenta forstöðu

Birt flatarmál: 497,2 m²
Skriptarúmmál: 1.300,830 m³

Útgáfa: 4.01

© 1998 Fasteignamat ríkisins, Borgartúni 21, 105 Reykjavík

Staðgreinir: 1 255 212

Hjálmholt

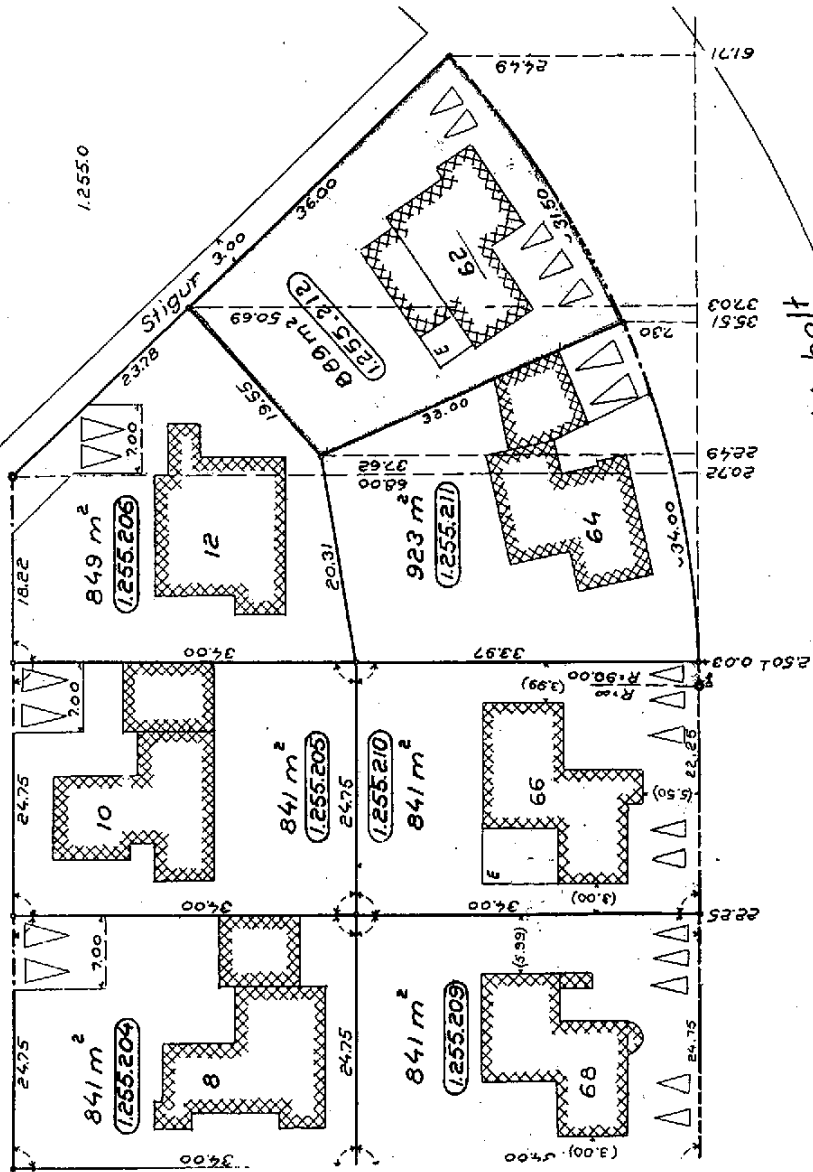

Skippholt

Skippholt

✘ Einkaafnotaréttur íbúðar á jörðhæð

△ Kúðá um bílsteði



✘ Einkaafnotaréttur íbúðar á jörðhæð



Skippholt 62
 AFRIT AF MÆLI BLAÐI 1:255.2
 SKRIFSTOFUR BORGARVERKFRÆÐINGS
 MÆLINGADEILD
 REYKJAVÍK 311 102001

Ólafur Rannsókn

Útreikningur hlutfallstalna

Skipholt 62 Reykjavík
Landnr. 103497

eign	einingar	notkun	birt stærð m2	skipta rúmmál	Brúttó rúmmál	hlutfall í Mhl 01 og kóð%	hlutfall í hitakostn %
01 0101	0101	íbúð	100,20	249,980			
		samtals	100,20	249,980	290,600	19,22	18,76
01 0201	0201	íbúð	159,50	392,370	462,600		
	0102	Bílekúr	26,30	62,060	76,300		
	0205	Svalir		10,400			
		samtals	159,50	464,830	538,900	35,73	34,19
01 0301	0301	íbúð	179,70	485,000	631,700		
	0103	Bílekúr	25,90	67,570	75,100		
	0202	Anddyri	5,60	13,050	38,900		
		Svalir		10,400			
		samtals	185,30	586,020	745,700	45,05	47,05
			470,90	1300,830	1575,200	100,00	100,00

Hlutfall sameignar og séreignar í hitakostnaði

Upphitað rými sameignar	33,30 m3	2,07 %
Upphitað rými séreigna	1575,20 m3	97,93 %
Samtals	1608,50 m3	100,00 %

22469

**Leigusamningur um lóð
til íbúðarhúsabyggingar**

Staðgreinir 1.255.212
Landnúmer 103497
DI-3105

INNFAERT

5 NOV. 2001

Skjal nr. A
Móttækia til íbúðarhúsa

2. 11. 2001



PAUMRIT STIMPLAÐ M. KP.

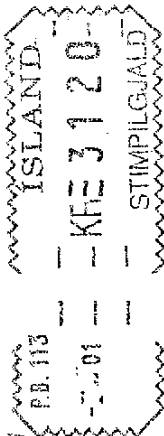

BORGARSTJÓRINN Í REYKJAVÍK

Gerir kunnugt:

Samkvæmt ályktun borgarráðs þann 12. janúar árið 1999 er

Viðhald og nýsmíði ehf, kt. 431194-2879, Bauganesi 5, Reykjavík

leigjandi lóðarinnar **Skipholt nr. 62**

hér í borginni, til þess að byggja á henni íbúðarhús. Lóðin er leigð með eftirgreindum nánari skilmálum:

1. Lóðin, **Skipholt nr. 62**, er að flatarmáli **889 m²** og lögun hennar, eins og sýnt er á viðfestum upprætti mælingadeildar dags. 31. október 2001. Á lóðinni eru kvaðir um bílstæði og einkaafnotarétt íbúðar á jarðhæð samkv. viðfestum upprætti. Auk þess er á lóðinni almenn kvöð um hvers konar lagnir borgarsjóðs eða stofnana hans, sem þörf er á. Lóðarhafa er skylt að hlíta skilmálum borgarverkfræðings um mannvirki á lóðinni og um frágang lóðar. Leigusamningur um sömu lóð, dags. 11. mars 1977, Litr. R 34 nr. 245 og yfirlýsing vegna lóðarinnar, dags. 19. júní 1995, Nr. A-11919/95, eru felld úr gildi. Gamalt íbúðarhús, sem stóð á lóðinni tilheyrði áður erfðafestulandinu Kringlumýrarbletti 8.
2. Lóðin er leigð til 75 ára, talið frá 1. degi júní mánaðar árið 2001.
3. Lóðarhafi hefur þegar byrjað byggingu íbúðarhúss á hinni leigðu lóð og skal hafa húsið fullgert og íbúðarhæft eigi síðar en að 2 árum liðnum, frá undirritun samnings þessa að telja, ella fellur samningurinn úr gildi. Lóðarhafa er skylt að ganga að fullu frá lóð samkvæmt skipulagsupprætti. Hafi þeim framkvæmdum eigi verið lokið innan 2 ára, frá undirritun lóðar-samnings að telja, getur borgarverkfræðingur látið framkvæma umræddan frágang á kostnað lóðarhafa.

4. Lóðarhafi greiðir alla skatta og gjöld til opinberra þarfa, sem lögð eru eða verða lögð á hina leigðu lóð. Fjárnámsréttur er fyrir fasteignagjöldum, lóðarleigu, opinberum gjöldum, sköttum, vöxtum og dráttarvöxtum.
5. Ársleiga af lóðinni ákveðst samkvæmt reglugerð um leigu eftir íbúðarhúsalóðir í Reykjavík.
Um innheimtu og gjalddaga leigunnar fer eftir þeim reglum er um innheimtu fasteignagjalda í Reykjavík gilda á hverjum tíma. Um vexti og dráttarvexti fer eftir sömu reglum. Hús og mannvirki eru að veði fyrir fasteignagjöldum, lóðarleigu, opinberum gjöldum, sköttum, vöxtum og dráttarvöxtum og eru lóðarhafi og veðhafar skyldir að hlíta því, ef í lög verða sett ákvæði um að þau gangi á undan veðskuldum, sem á eigninni hvíla.
6. Vilji borgarstjórnin ekki að loknum leigutímanum leyfa lóðarhafa með nýjum leigusamningi að láta hús, sem þá er á lóðinni, standa þar áfram, skal borgarstjórnin greiða lóðarhafa sannvirði hússins eða húsanna eftir mati dómkvaddra manna, enda sé við matið tekið fullt tillit til raunverulegs ástands bygginganna.
7. Lóðarhafa er heimilt að selja og veðsetja leigurétt sinn að lóðinni í heild, ásamt húsum þeim og mannvirkjum, sem á henni verða gerð. Réttur veðhafa til veðsins skal haldast að öllu leyti óskertur, þótt lóðarhafi brjóti skuldbindingar þær, sem hann hefur undirgengist gagnvart lóðareiganda með þessum leigusamningi.
8. Lóðarhafi greiðir kostnað við þinglýsingu á leigusamningi þessum og stimpilgjald.
9. Af leigusamningi þessum eru gerð þrjú samrit, eitt handa hvorum aðila og eitt til þinglýsingar.

Borgarstjórnin í Reykjavík, 2. nóvember 2001



Ég undirritaður lóðarhafi geng að framangreindum leiguskilmálum og skuldbind mig til að halda þá í öllum greinum.

Pi. Pi. Viðhald og Nýsmiðing
[Handwritten signature]

Fasteignamat lóðar kr. 4.299.000
 Ársleiga 0.145% kr. 6.234

Vottar að rétttri dagsetningu,
 undirskrift og fjárræði lóðarhafa:

[Handwritten signature] 150756-5455
[Handwritten signature] 131151-2419